



支援ボランティアを募集します！

見附で一番大きくて花いっぱい見附市立見附小学校



郵便番号 学校所在地	〒954-0052 見附市学校町1-3-89
電話	0258-62-0141
FAX	0258-62-1176
E-mail	misho@mitsuke-ngt.ed.jp
支援ボランティア担当	野上 孝 (研究主任)



内 容	期 日	対象学年	備 考
夏休み中の補充学習 夏休み中に行われる補充学習で、個々の子どもに関わって国語・算数の学習支援をします。 	7月30日(金) 10:00～11:20 13:00～15:50	1・2年生 3～6年生	<ul style="list-style-type: none"> ・昼食はこちらで用意します。 ・午前・午後のみ参加も可能です。 ・新潟大学～見附小学校は見附市のバスが利用できます。 
	8月 5日(木) 10:00～11:20 13:00～15:50	1・2年生 3～6年生	
	8月 6日(金) 10:00～11:20 13:00～15:50	1・2年生 3～6年生	
「妙高自然教室」 子どもたちの自然体験活動が安全に行われるよう指導補助をします。	8月26日(木)～27日(金) 1泊2日	5年生	<ul style="list-style-type: none"> ・見附小学校～妙高少年自然の家は子どもたちと一緒にバスで移動します。 ・食事・宿泊にかかる費用は当方で負担します。
「親善体育大会」 競技役員として大会運営を支援します。	9月15日(水) 8:00～15:00 予備日17日(金)	6年生	<ul style="list-style-type: none"> ・昼食は当方で用意します。 ・誰でもできる仕事内容です。
「就学時健康診断」 新1年生が受ける検査(視力・聴力 etc.)の補助をします。	予定日 10月 6日(水) 14:00～16:00	新1年生	<ul style="list-style-type: none"> ・別科の学生さんにオススメです。 

○学生さんに期待すること

- ・必要に応じて、当校職員が指導方法等を丁寧にお教えします。ご心配なく！
- ・ボランティアを通して、学校現場の雰囲気に触れていただきたいと思います。

○実務について注意すること

- ・JR信越本線の見附駅から徒歩15分ですが、駅～学校の送迎が可能です。
- ・開始5分前にお集まりください。簡単な打ち合わせを行います。
- ・指導を通じて知り得た児童の個人情報等については、守秘義務がありますので、ご配慮ください。
- ・必要に応じて、事前連絡または事前打ち合わせを行います。

学習支援ボランティア募集中!
児童数 28 名の小さな学校です。

見附市立見附第二小学校

臨海教室

1泊2日です

期日 8月3日(火)・4日(水)1泊2日

場所 寺泊郷本海岸及び見附市市民の家

主な活動内容

- 海で遊泳 ◀ 監視をお願いします。
- 磯遊び・ビーチバレー他
▶ いっしょに楽しんでくださいね。

その他

- 送迎あり。見附駅まで迎えに行き、翌日送ります。
- 宿泊、食事(3食)無料。**おかわり自由!**
- 5名くらいの方、募集します。
- 詳しくはメールにて打ち合わせ。

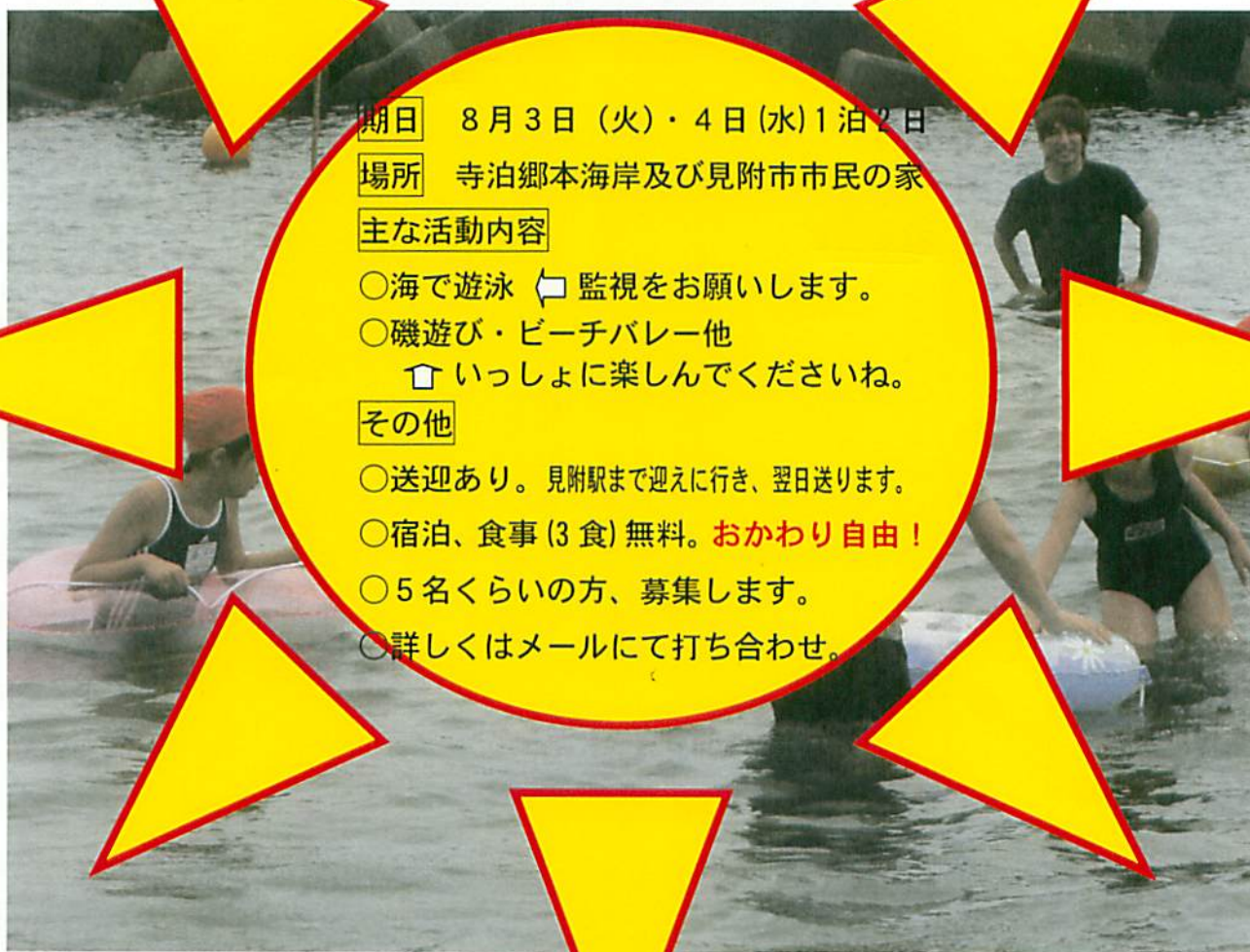

郵便番号/学校所在地	〒954-0022 見附市杉澤町3561		
電話	0258-62-0314	FAX	0258-63-5021
E-mail	mdaini@mitsuke-ngt.ed.jp		
担当者氏名	教頭 茂野正明		

学習支援ボランティア募集中！
児童数28名の小さな学校です。

見附市立見附第二小学校

ふるさと遠足

カレー作り&自然体験

期日 9月24日(金)

場所 県民の森「見附杉沢の森」

主な活動内容

- 薪でカレー作り
- ネイチャー体験

いっしょに楽しんで
くれる「あなた!」を

その他

- 森で1日楽しみましょう。
- 5名くらいの方、募集します。
- 詳しくはメールにて打ち合わせ。

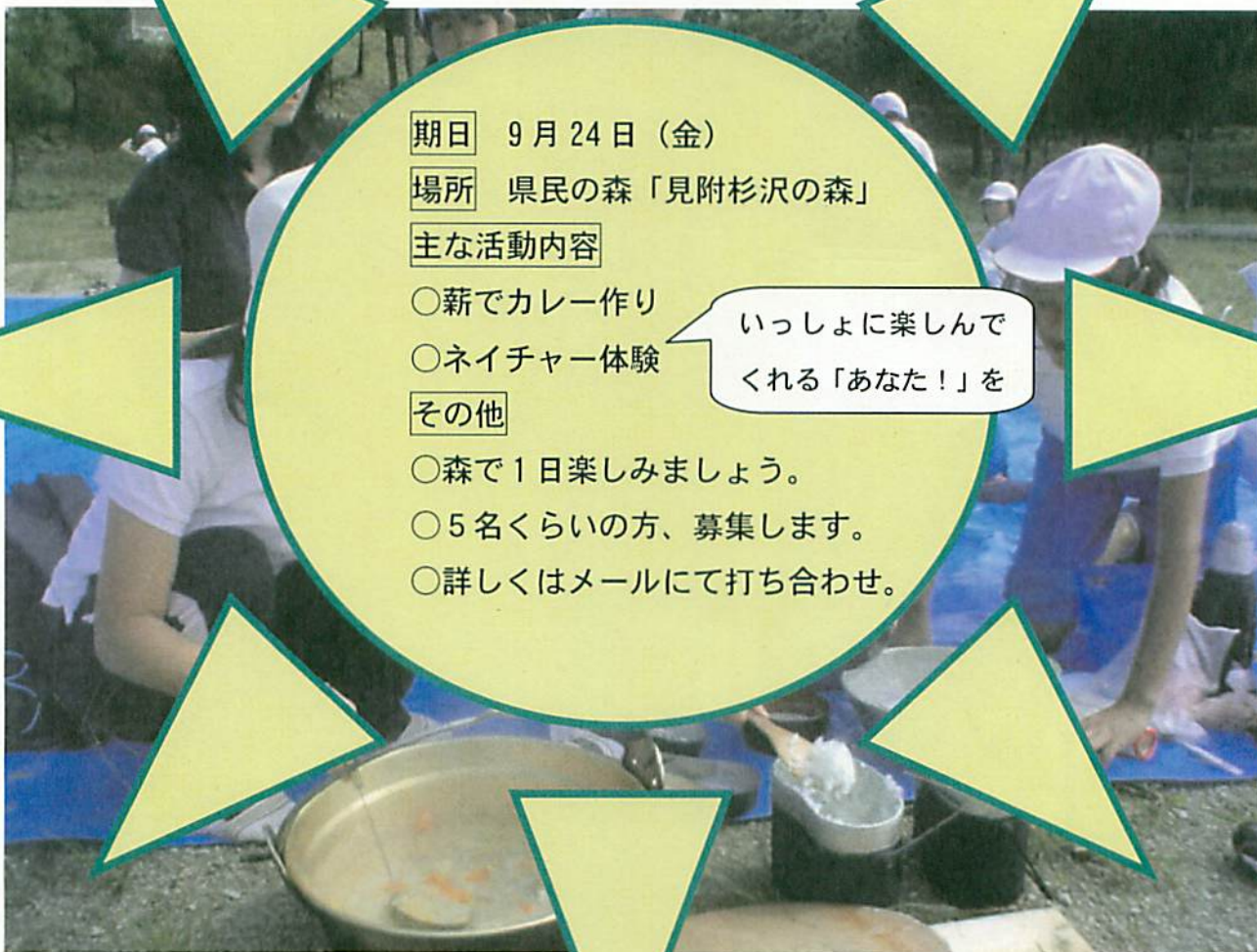

郵便番号/学校所在地	〒954-0022 見附市杉澤町3561		
電話	0258-62-0314	FAX	0258-63-5021
E-mail	mdaini@mitsuke-ngt.ed.jp		
担当者氏名	教頭 茂野正明		

学習支援ボランティア募集中！
児童数28名の小さな学校です。

見附市立見附第二小学校

文化祭親子体験教室講師募集

あなたの得意を子どもたちに！

期日 10月17日(日)午前

場所 見附第二小学校

主な活動内容

○体験教室講師及び補助

その他

○お友達同士いっしょのご参加大歓迎

○見附駅まで送迎あり

○昼食は当方で用意します。

○5名くらいの方、募集します。

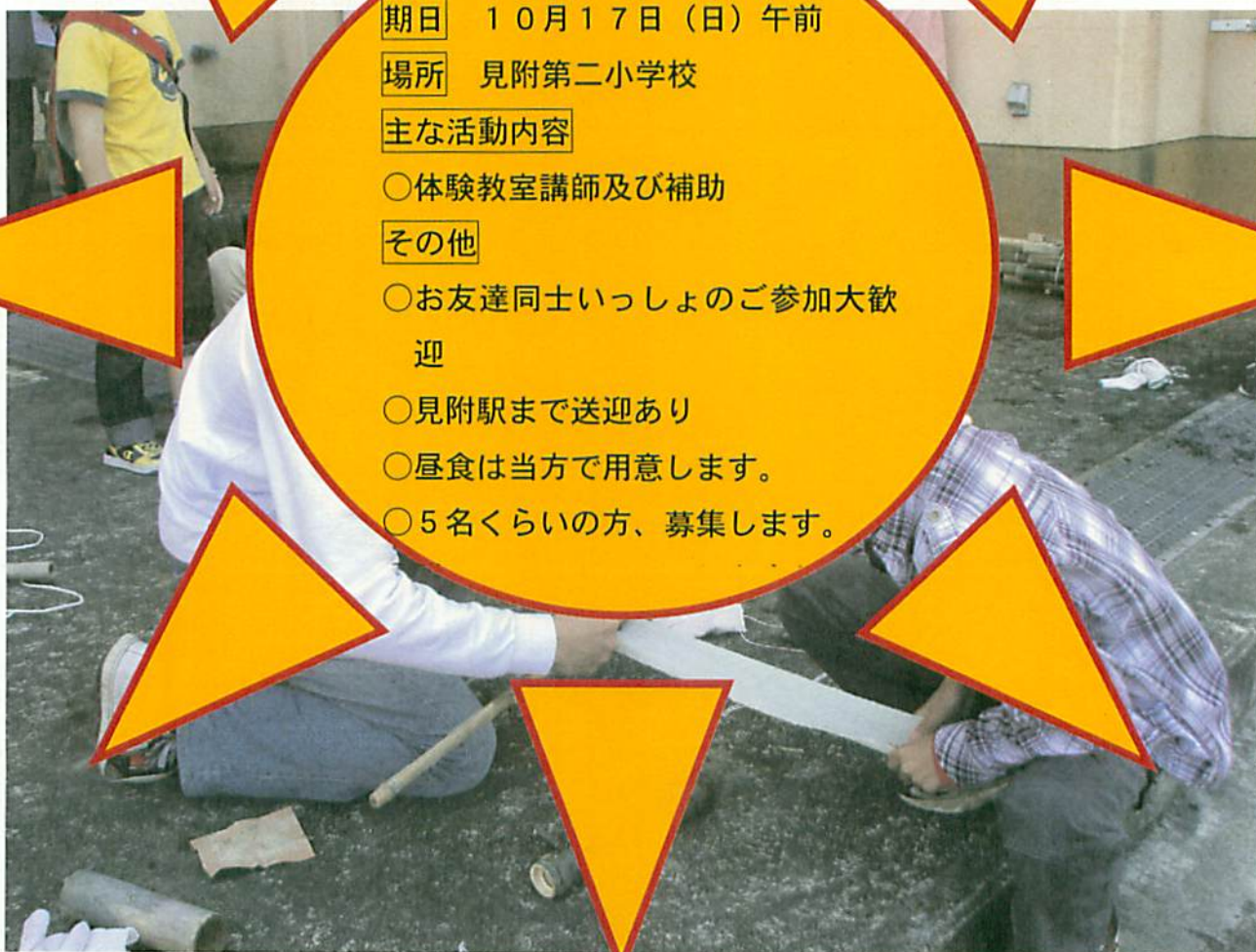

郵便番号/学校所在地	〒954-0022 見附市杉澤町3561		
電話	0258-62-0314	FAX	0258-63-5021
E-mail	mdaini@mitsuke-ngt.ed.jp		
担当者氏名	教頭 茂野正明		

学習支援ボランティア募集中！
児童数28名の小さな学校です。

見附市立見附第二小学校



ski教室

in須原スキー場

期日 2月18日(金)

場所 須原スキー場(魚沼市)

主な活動内容

○スキー指導補助

その他

○学校からバスでスキー場送迎

○昼食は当方で用意します。

○5名くらいの方、募集します。

○詳しくはメールにて打ち合わせ。

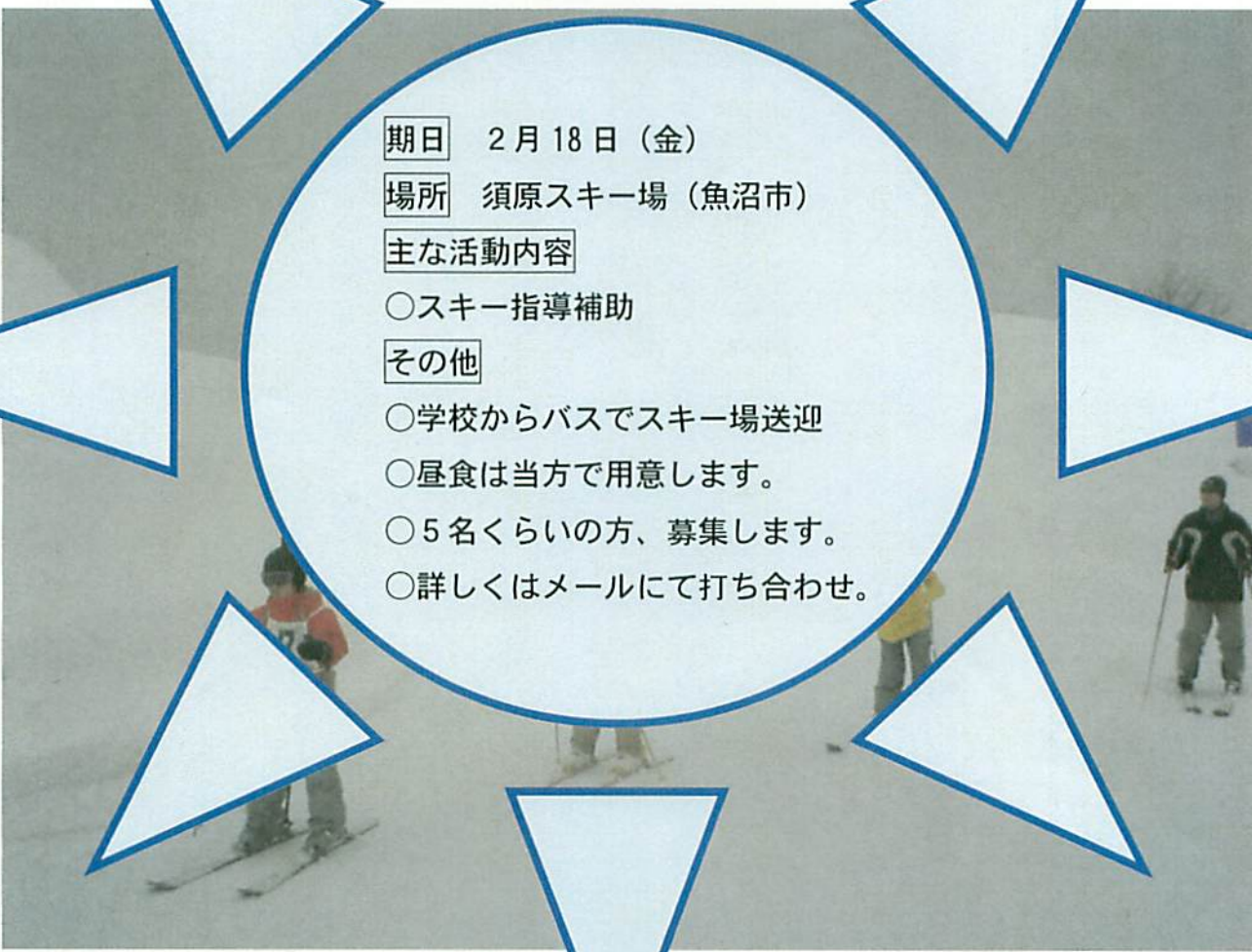

郵便番号/学校所在地	〒954-0022 見附市杉澤町3561		
電話	0258-62-0314	FAX	0258-63-5021
E-mail	mdaini@mitsuke-ngt.ed.jp		
担当者氏名	教頭 茂野正明		

学校支援ボランティア大募集

見附市立名木野小学校

住所	〒954-0034 見附市月見台1-10-75		
TEL	0258-62-0091	FAX	0258-62-0104
E-mail	nagino@mitsuke-ngt.ed.jp	担当	教務主任：松井浩一

新入生の皆さん！待ってま〜す！



その1

夏休み「水泳教室」(3年生)



- 期日 8月2日(月)・3日(火) 9:30~11:00
- 内容 小学3年生の水泳が苦手な子どもを対象としています
「25mを目標に、少しでも長く、楽しく泳ぐことが目標です。」
*午前中のみですが、昼食は用意いたします！



その2

「校外学習」(2年生)



- 期日 9月28日(火) ※予備日10月1日(金)
- 内容 2年生が「越後丘陵公園」に出かけます。一緒に遊んだり、体験活動したり等、楽しく活動しましょう！
*学生の皆さんのお弁当は用意します！

見附駅まで送迎いたします！

その3

「自然教室」(5年生)



- 期日 9月30日(木)~10月1日(金) ※雨天屋内
- 内容 毎年5年生が「県立青少年研修センター」(西蒲区)で行う宿泊体験活動です。子どもたちの活動(ワークリーや野外炊飯など)と一緒に参加して、お手伝いしませんか？
*学生の皆さんの送迎・宿泊費はお任せください。

大学前及び内野駅まで送迎します。

その4

「就学時健康診断」



- 期日 10月5日(火) ※予定です。
- 内容 来年度入学予定の保育園児が健康診断にやってきます。検診のお手伝いを5年生の子どもと一緒にお願いします。
*午後からです、打合せ(11時頃)、給食を食べてから行います。

見附駅まで送迎いたします！

◎明るく、温かく、時に厳しく子どもたちを指導してください。
◎知り得た個人情報等については、守秘義務をお守りください。
◎きまり次第、担当者から具体的な資料をお届けします。→(詳細決定後)

見附市立田井小学校



田井小学校に来てくださ〜い！

まってま〜す！！

【学校所在地】

〒 9 5 4 - 0 0 3 6

見附市田井町 3 0 6 番地

【電話】

0 2 5 8 - 6 2 - 0 4 7 9

【FAX】

0 2 5 8 - 6 3 - 5 0 2 7

【E-mail】

tai@mitsuke-ngt.ed.jp

【担当者】

前田 綾子 （教頭）



全校児童 49名

わくわくサマー

ドリンク
サービス!



- ◇ 時間 : いずれも 10:00~11:30
- ◇ 8/2(月)、3(火)、5(木)、9(月)は、新潟大学前まで、市のマイクロバスが運行します。

😊 わくわくスタディサマー 8/2(月)、3(火)



◇小1~小6までの希望者に、算数の
個別指導をお願いします。



かけ算、割り算、小数
分数、垂直、平行等

☀ わくわく体験塾

◇活動補助をお願いします。



8月4日(水)
わらべうた教室



8月5日(木)
牛乳パックで写真立て作り

☀ わくわく体験塾

◇活動補助をお願いします。



8月9日(月)

楽しく昔遊びをしよう!



8月10日(火)

初心者空手教室



8月17日(火)

ミニフラワーアレンジメント教室



楽しいので、
ぜひ、いっしょに
活動してください。

なかよし遠足



昼食代
サービス!

♡ 9月22日(水)

◇遠足引率補助をお願いします



- ・全校縦割り
「なかよしフレンズ班」
9~10名の引率
- ・8:45~15:30
- ・予備日 9/29(水)
- ・見附大平森林公園

スキー教室



リフト代
無料！
給食を用意
します！

☆ 2月3日(木)

◇スキー教室個別指導補助を
お願いします。



- ・ 習熟の程度に応じて1班4～5名のグループ編成で指導
- ・ 8:30～12:00
- ・ 栃尾ファミリースキー場
- ・ スクールバスで移動
- ・ 帰校後、子ども達といっしょに給食を食べてください。

わくわくスタディサマー、わくわく体験塾、なかよし遠足、スキー教室、いずれも、

1日単位の参加でも構いません。



田井小学校に
きてください。

学習支援ボランティアが
決まり次第、当校担当者
から具体的な資料を送付
します。

年齢が近い学生の皆さんといっしょに学習したり歩いたりスキーをしたり給食を食べたりすることができるだけで、子ども達はうれしいことと思います。

平成22年度 学習支援ボランティア募集



見附市立葛巻小学校

学校所在地	〒954-0085 見附市反田町10番		
電話	0258-62-0689		
FAX	0258-63-5017		
E-mail	kuzumaki@mitsuke-ngt.ed.jp		
学習支援ボランティア担当者	市村 仁志 (いちむら ひとし)		
昼食	昼食不要	当方用意のため昼食不要	

	期日・時間	内 容 等
夏休み学習会	7月29日 【木】 9:00~11:00	<p>★夏休み中の補充学習</p> <p>1学期の学習を確実に身に付けさせるための少人数の個別指導です。個々の子どもの実態に応じた内容や学習方法なので、ぐんぐん理解していきます。わかったときの子ども笑顔は、指導者の醍醐味です。一緒に味わってみませんか。</p>
見附市わくわく体験塾	8月3日 【火】 9:00~11:30	<p>市内の小中学生の学校間の枠を超えた異年齢交流活動です。当校では下記の3講座を開催します。当日は、家庭訪問と重なって、指導者が手薄なため、たくさんの学生の皆さんからぜひご協力いただければと思います。</p> <p>★陶芸にチャレンジ!</p> <p>世界に一つしかない皿やマグカップ、ペン立てなど、自分のつくりたいものを楽しくつくります。</p> <p>★ポップアップアートにチャレンジ!</p> <p>1枚の紙をカッターで切った後、山折り、谷折りして、すてきなとび出すカードをつくりましょう。</p> <p>★紙すきにチャレンジ!</p> <p>牛乳パックを使って、再生紙を作ります。</p>

その他

- ☆ 7月30日・8月3日とも新潟大学～小学校は見附市のスクールバスが利用できます。但し、帰りのバスは夕方のお出でですので、午後すぐお帰りの場合は、当方で見附駅までお送りしますのでJRを利用していただきます。
- ☆ 必要に応じて、事前連絡または事前打ち合わせを行います。

学習支援ボランティア募集

新潟小学校



夏休み

	月・日	時間	概要	昼食	バス
見附市 「わくわく体験塾」 「火おこし & ご飯炊き」	7月30日 (金)	9:00 ～ 13:00	大平森林公園で、火おこしをしたり、空き缶を使ってご飯を炊いたりします。市内の3年生以上の児童が集まってきます。グループに入って活動の支援をしてください。	当方で用意	○
補充学習の補助 「たけのご塾」	8月2日(月) 3日(火) 4日(水)	9:00 ～ 9:45	1年生から6年生まで、補充学習の個別指導の補助をしてください。全部の日に参加できなくてもいいです。	不要	2○ 3○ 4×
水泳指導の補助 「たけのごスイミング」	5日(木) 6日(金)	10:00 ～ 11:00	泳げない児童を対象にした水泳教室です。水泳指導の補助をしてください。全部の日に参加できなくてもいいです。	不要	5○ 6○

遠足の活動支援

「ふるさと体験遠足」

10月1日(金) 10:30～14:00

ふるさと再発見！少人数のグループでクイズラリーをしながら学区をまわります。グループに入り一緒に活動したり、チェックポイントに立ったりして、子どもたちの活動を支援してください。

昼食必要。見附駅まで迎えに行きます。



バスのない4日は、見附駅まで迎えに行きます。



皆さんに期待すること

比較的小となしい子どもたちなので、皆さんから積極的に働きかけてもらいたいと思います。

学校所在地	〒954-0006 見附市新潟町2478番地		
TEL	0258-62-0685	FAX	0258-63-5014
E-mail	mniigata@mitsuke-ngt.ed.jp		
担当者氏名	高橋美智子		
備考	学習支援ボランティアが決まりしだい、具体的な資料を送付します。必要に応じて、事前連絡または事前打ち合わせを行います。		

学習支援ボランティアを募集します 見附市立上北谷小学校

学校所在地	〒 9 5 4 - 0 0 2 5	見附市牛ヶ嶺町 1 2 9 2 番地		
電話	0 2 5 8 - 6 1 - 1 1 5 0	FAX	0 2 5 8 - 6 2 - 0 9 8 6	
E-mail	kamikita@mitsuke-ngt.ed.jp	担当者氏名	馬淵 史子	

「夏休み音楽練習、水泳指導及び基礎力強化学習教室」 にご支援下さい！

— 素直で明るい子どもたちが楽しみに待っています。 —

期間・日程・内容

8月5日(木)、6日(金)

- ※ この期間は、大学から当校までバスが運行されます。
- ※ お昼は当方で用意いたします。
- ※ 午前は合奏練習、午後は水泳指導をお願いします。

8月30日(月)、31日(火)

- ※ この期間は、電車で見附駅までおいでいただきます。当方の職員が、車で駅まで送迎します。
- ※ 2学期が始まっているため、お昼は、子どもたちと一緒に給食を食べていただきます。
- ※ 午前は基礎力強化学習教室で、午後は5限の普通授業で、学習支援をしていただきます。

○学生に期待すること

子どもたちと大いに触れ合ってください。

○実務について注意すること

子どもたちの個人情報等については秘密厳守です。

上北谷小学校は

○全校「65名の小規模校」です。

○校舎は改築7年目のきれいな校舎です。少人数学級の良さを生かした指導により、学力も高く、学校が好き100%の元気いっぱいの子も達です。

○ズックと水着(午後の水泳に参加される場合)をご用意ください。

8月	5日(木)	6日(金)	30日(月)	31日(火)
午前	マイクロバスで 9:00学校着	マイクロバスで 9:00学校着	電車で見附駅まで 来てもらい、学校 まで職員の車で迎 え	電車で見附駅まで 来てもらい、学校 まで職員の車で迎 え
	休憩	休憩	休憩	休憩
	10:00~12:00 4~6年音楽練習 (合奏)	10:00~12:00 4~6年音楽練習 (合奏)	10:40~12:15 1~6年 基礎力強化学習 教室	10:40~12:15 1~6年 基礎力強化学習 教室
休憩(昼食タイム)			給食(一緒に食べましょう!)	
午後	13:15 1年~6年 ・水泳触れ合いタ イム ・水泳指導	13:15 1年~6年 ・水泳触れ合いタ イム ・水泳指導	14:00~14:45 1~6年 5限 普通授業の 学習支援	14:00~14:45 1~6年 5限 普通授業の 学習支援
	15:00 終了 15:30 学校発の バスで大学まで送 り	15:00 終了 15:30 学校発の バスで大学まで送 り	15:00 終了 職員の車で駅まで 送り	15:00 終了 職員の車で駅まで 送り







見附市立今町小学校

学習支援ボランティア募集！！
出来たての新校舎、屋上プールで、子どもたちの学習支援を行ってみませんか。（昼食付き）
（新校舎の概要は裏面資料参照）

郵便番号 学校所在地	〒 9 5 4 - 0 1 1 1 見附市今町6丁目19番1号		
電話	0 2 5 8 - 6 6 - 2 0 6 9	F A X	0 2 5 8 - 6 6 - 2 3 1 7
E-mail	imasho@mitsuke-ngt.ed.jp		
学習支援ボランティア 担当者氏名	教頭 吉川 良一		

昼食の要不要	昼食必要	昼食不要	当方用意のため昼食不要
期日・時間	下記参照		
学習支援内容 支援対象学年 希望人数など 具体的に	<p>○水 泳 8月5日（木）～6日（金） 9：00～11：00 1年生～6年生の泳力の劣る児童（グループ）への指導 1日 5名程度</p> <p>○補習授業 7月30日（金）、8月5日（木）～6日（金） 9：00～11：00 1年生～6年生の補習を受ける児童への個別指導。教科は算数 1日 3名程度</p>		
備考 その他考慮 すること	<p>○補習授業は、何人になるか未定ですが、固定した学年にでももらうかもしれません。1日単位の参加でも構いません。</p> <div style="display: flex; justify-content: space-around;">   </div> <p style="text-align: center;">< 水泳指導、補習授業の様子 ></p>		

- 学生に期待すること
 - ・職員や子どもたちに、元気よく挨拶をしてほしい。
 - ・いけない言動については、遠慮なく指導してほしい。
- 実務について注意すること
 - ・子どもたちと楽しく会話をしてほしいが、子どもの会話が友達口調のような場合は、きちんと注意してほしい。

(○) 学習支援ボランティアが決まり次第、当校担当者から具体的な資料を送付します。
(○) 必要に応じて、事前連絡または事前打ち合わせを行います。

今町小学校について詳しく知りたい方はホームページをご覧ください

<http://www.mitsuke-ngt.ed.jp/~imasho/>

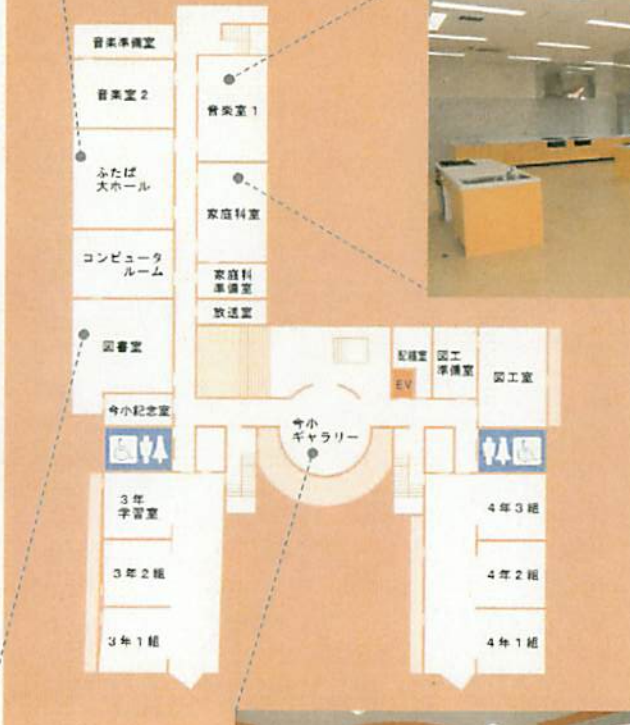
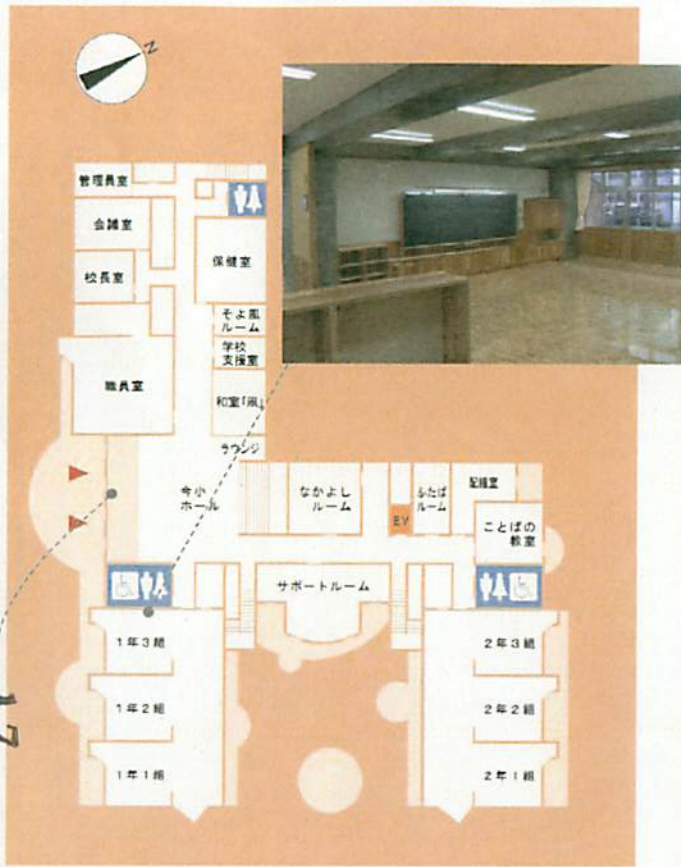

1階平面図

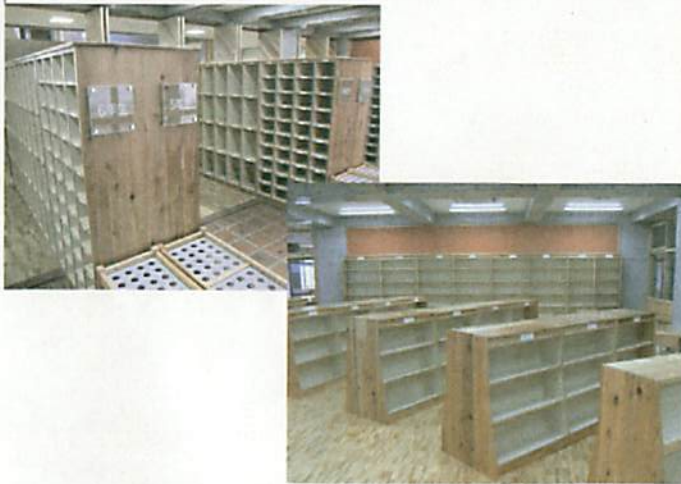

2階平面図



3階平面図

学習支援ボランティア募集



見附市立見附中学校

教員を目指している皆さんへ
教育現場の楽しさ、やりがいに触れてみませんか？

1 学校所在地

〒954-0012 見附市島切窪町 644 番地2
担当者 須田 雄一
TEL0258-62-0319 FAX0258-62-0005
E-mail michu@mitsuke-ngt.ed.jp
URL <http://www.mitsuke-ngt.ed.jp/~michu/>

2 日時と内容

種別	鍛えよ心と体 磨け感性 部活に熱中 2010 夏 部活動指導 (補助)	暑さに負けるな チャレンジ学習 2010 夏 学習指導 (補助)	化学は爆発だ！ おもしろ化学実験 実験指導 (補助)
期日・時間	7月28日(水)～30日(金) 8月5日(木)～6日(金) ※28日、29日はバスが出ません 8:30～11:30	7月28日(水)～30日(金) 8月5日(木)～6日(金) ※28日、29日はバスが出ません 13:00～16:10	8月9日(月) 9:00～11:30
新潟大学～見附の直通バス利用者は、9:00～16:00になります。			
学習支援内容 支援対象学年 希望人数など	○部活動のコーチ・講師 陸上競技、バスケットボール(女/ 男)、バレーボール(女)、野球、ソフ トテニス(女/男)、卓球(男)、サッカ ー、吹奏楽、美術、情報科学	○中学1・2・3年生への少人数指導 (個別指導・TT 指導) ①数学・英語の補充学習指導補助 ②国語・社会・数学・理科・英語の自 主学習の質問回答者	○小学生高学年対象 おもしろ化学実験の実験補助 ①砂糖を使ったおもしろ実験 ・わたがしづくりにチャレンジ ②ドライアイスを使って、わくわ く実験 ・「あっ」という間にアイスクリー ムができるよ！ ・炭酸ジュースもできるよ！
	1日 10人～20人位	1日だけでもOKです。	3～5名
備考 その他考慮 すること	基本は、午前・午後ともお願いしたいです。半日の場合は、要相談。 午前中、見附小学校の学習教室に参加したあと、見附中学校の学習教室 に参加することも可能です。		特別な資格や資質は必要あり ません。
学生に 期待すること	大学生の高度な技術と精神性をみ せてほしい。	基礎・基本の定着とは別に、「分かっ た」という実感をもたせてほしい。	子どもたちの安全に配慮しなが ら、一緒に楽しんでもらいたい。
昼食の要不要	当校で準備します。		

3 その他

- ・本指導を通じて知り得た個人情報等の守秘義務を遵守すること、及び本指導後の個人的な交流はしないこと。
- ・多感な時期である中学生に誤解されるような言動は取らないこと。
- ・学習支援ボランティアが決まり次第、当校担当者から具体的な資料等を送付します。



学習支援ボランティアを募集します
見附市立南中学校

郵便番号 学校所在地	〒954-0035 見附市名木野町7 1 4 番地		
電話	0258-62-0987	FAX	0258-62-0483
E-mail	minami@mitsuke-ngt.ed.jp		
担当者氏名	玄 間 由香里		

昼食の要不要	昼食必要	昼食不要	<u>当方用意のため昼食不要</u>
期日・時間	平成22年 8月2日(月)、3日(火)、5日(木)、6日(金) ※4日間とも市の送迎バスがあります。 午前の部 10:30~12:00 午後の部 13:00~14:30		
学習支援内容 支援対象学年 希望人数など	<p>○教科の学習指導 数学と英語について学習が遅れがちな生徒を対象に、基礎的事項の定着を図るための個別指導を行います。一人の指導者が1~2名の生徒を対象とした学習会です。</p> <p>○受講する生徒について 1~3年生の、学習が遅れがちな生徒と保護者と学級担任が相談し、本人の希望をもとに申込みを受けて受講生を決定します。</p> <p>○指導内容 本人の希望する内容で教科書や本人が持っている教材を使って行います。本人の希望を聞きながら必要と思われる内容について指導をお願いします。</p> <p>*希望によっては以下のようなことも可能です。</p> <div style="border: 1px solid black; padding: 5px; margin: 10px 0;"> <p>① 学習指導だけでなく、部活動指導も体験したい場合、午前・午後のどちらかを学習指導、どちらかを部活動指導というかたちがとれます。</p> <p>② 学習指導後、職員などと気軽に中学校の様子や指導について話をする時間を設けます。</p> </div> <p>○希望人数 1日7~8名くらいお願いします。</p> <p>○会場 見附市中央公民館（冷房施設のあるところです。）</p>		
その他	<ul style="list-style-type: none"> ・数学・英語に対して苦手意識をもった生徒を対象とした学習会です。温かく励ましながら指導に当たっていただきたいと思います。 ・本資料及び生徒の個人情報や指導をするなかで知り得た事項については守秘義務があります。 ・学習支援ボランティアが決まり次第、当校担当から具体的な資料を送付します。 		

見附市立今町中学校

チャレンジ学習

見附市立今町中学校では、夏季休業中に数学と英語について学習が苦手な生徒を対象に基礎・基本の定着を図るために「チャレンジ学習」を行っています。学習支援ボランティアが多ければ生徒への支援が手厚くなるのは、いうまでもありません。多数の参加をお願いします。

期 日 平成22年8月2日(月), 5日(木), 6日(金)
9:00~10:50(50分, 10分休憩, 50分)
場 所 今町公民館
内 容 補充学習での個別指導



見附市立今町中学校

ワンデーマッチ, トライウォーキング

開かれた学校, 地域, 家庭との連携をいっそう深めるためにワンデーマッチ&トライウォーキングを実施しています。ワンデーマッチは, 地域の方々や部活動の先輩方との対抗戦です。トライウォーキングは今町地区を歩くことでより地域に親しみをもってもらいことと参加者の絆を深めることを目的としています。生徒の安全管理等に是非とも協力ください。また, 中学生と試合をしたいチームも大歓迎です。

期 日 平成22年10月9日(土)
13:30~16:00
場 所 見附市立今町中学校
内 容 部活動対抗戦, ウォーキングの運営補助



今町では, 凧合戦が有名です。校舎にも凧の絵が。



見附市立今町中学校
新潟県見附市今町4丁目1番7番
Tel 0258(66)2371
Fax 0258(66)6846
E-mail imachu@mitsukey-ngt.ed.jp
担当 小野 浩

学生支援ボランティア募集！！

学習・部活動・行事を通して
学校現場を実感してみませんか？



見附市立西中学校

こんな活動を予定しています！

- ①夏休み学習教室指導 ②夏休み部活動指導 ③西中ウォーキング参加

	期日・時間	内容	お願い	アクセス
①夏休み学習教室指導	7月29日(木) 30日(金) 8月2日(月) 3日(火) 3年生:9:00~11:50 1,2年生:13:00~15:50	対象:全学年 教科:国語・数学・英語 補充学習指導 基礎力の定着を目的とした学習です。 質問教室 生徒が準備した学習課題の質問を受ける学習です。	○原則として①と②に関しては終日参加でお願いします。半日参加の場合は要相談とします。 ○1日間の参加でもOK ○10~20名程度お願いします。 ○終日参加者には昼食を用意します。	7月30日(金) 8月2日(月) 3日(火) は見附市直行バスをご利用ください。 ※学習教室のみ、部活指導のみご参加の場合は見附駅まで送迎します。 ※7月29日(木)は見附市直行バスは運行されません。JR等ご利用ください。見附駅まで送迎します。
②夏休み部活動指導	7月29日(木) 30日(金) 8月2日(月) 3日(火) 9:00~12:00	部活動指導の補助(運動系) 陸上競技、サッカー、野球、ソフトテニス(男・女)、バスケット(男・女)、バレー(女)、卓球(男・女)、(文化系) 吹奏楽、文化、科学工作	教科の専攻は問いません。熱意を持って指導に当たってくれる方を募集します。	
③西中ウォーキング参加	11月3日(水) 午前 ※終了予定は13:00頃	秋の1日、見附市内をウォーキングします。頑張る中学生を支援してください。 (コース) 西中→大平森林公園→刈谷田川沿い→西中(全17km)	○子どもたちと共に、全行程をウォーキングしてくれる方を募集します。 ○10名程度お願いします。 ○昼食を用意します。	見附市直行バスは出ません。JR利用の場合は見附駅までの送迎をします。

その他

- ・指導を通じて知りえた個人情報等は守秘義務があります。
- ・指導後に生徒と個人的な交流はしないで下さい。
- ・誤解を受けるような言動に十分注意してください。
- ・必要に応じて事前連絡または事前打ち合わせを行います。

学校所在地	〒954-0083 見附市市野坪町127番地
電話	0258-62-0688
FAX	0258-62-0367
E-mail	mnishi@mitsukeyngt.ed.jp
担当者	小林 宏明

見附市立見附養護学校



【支援内容】 スキー・そり学習における児童生徒の補助

【期 日】 平成23年 1月27日(木) 中学部・高等部
1月28日(金) 小学部
2月17日(木) 小学部
2月18日(金) 中学部・高等部

活動は、いずれも9:50~12:00の予定です。

【場 所】 会場は未定ですが、例年長岡市とちおファミリースキー場で実施しています。小学部は学校のグラウンドで行う場合もあります。

【支援対象】 養護学校小学部・中学部・高等部の児童生徒

【希望人数】 各回ともに2名程度

【昼 食】 子どもたちと一緒に給食を食べていただきます。代金は不要です。

【学生に期待すること】

- ・特別支援教育に興味関心のある方、子どもたちと楽しく遊ぶことが大好きな方、大歓迎です。
- ・安全に十分留意し、けがのないようにしてください。

【備 考】

- ・当日は学校からスキー場までスクールバスで移動します。JR見附駅から学校までは、職員の送迎かコミュニティバスの利用をお願いします。
- ・スキー場での活動になるので、防寒具、長靴などの準備をお願いします。
- ・スキー・そり未経験者でも十分可能です。



〒954-0034

見附市月見台1-10-74

見附市立見附養護学校

TEL 0258-63-2210

FAX 0258-63-5026

Eメール myougo@mitsuke-ngt.ed.jp

担当者 大口 雅久